

FOR SALE

\$ 1,100,000.00 USD

Guatemala - Guatemala

Zona 15

Listing ID: 00071073113

Casas de 3 niveles 620 m2 de construcción, terreno de 900 v2, frente de 20 mts x fondo de 45 mts, Distribución: Primer nivel: Sala Principal, comedor, vestíbulo, comedor, cocina con gabinetes, desayunador, pérgola, área exterior techada, jardín posterior con acceso a áreas recreativas del condominio. Área de servicio: Lavandería, patio techado y dormitorio de servicio con baño. Segundo Nivel: 4 dormitorios, Dormitorio principal con área de estar, balcón, vestidor y baño, 3 dormitorios secundarios con balcón verde, vestidor y baño, baño de visitas, área de estudio y closet de linos. Sótano: 4 estacionamientos, un estacionamiento de visitas (5) y el ingreso privado, bodega y área para empleados con baño. Residencias La Herradura ofrece 2 viviendas de 620 m2, únicas y exclusivas que cuentan con la individualidad y privacidad necesaria, opción que no hay en el mercado. Adicionalmente, dichas viviendas tienen el valor agregado de ser parte del condominio La Herradura y gozan de la exclusividad, seguridad y amenidades que el condominio ofrece. Amenidades: Sauna, gimnasi

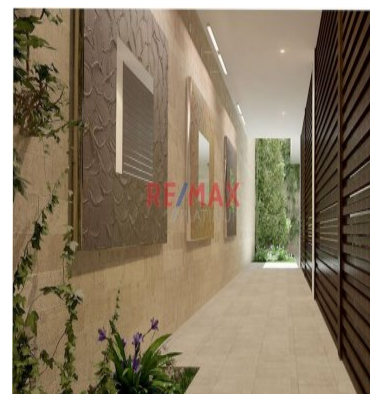
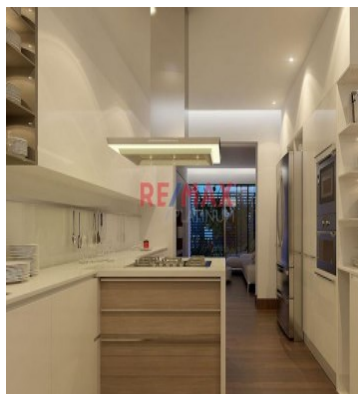
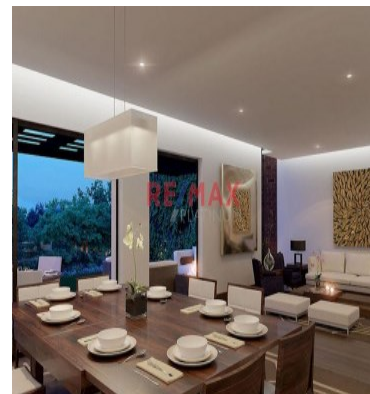

SEE PROPERTY ON GOOGLE MAPS



MARIA DE GUZMAN

Sales Agent

502 23316119

mguzman@remaxplatinum.gt

<https://www.remaxplatinum.gt/>



RE/MAX PLATINUM

1ª calle "A", 17-93 Zona 15, Vista Hermosa 2, Guatemala, Guatemala 01015

Each office is independently owned and operated